

## Ошибки при выдаче социального сертификата

### 1. Ошибка «Не найдены настройки расчёта стоимости программы по направленностям на 2025 период»

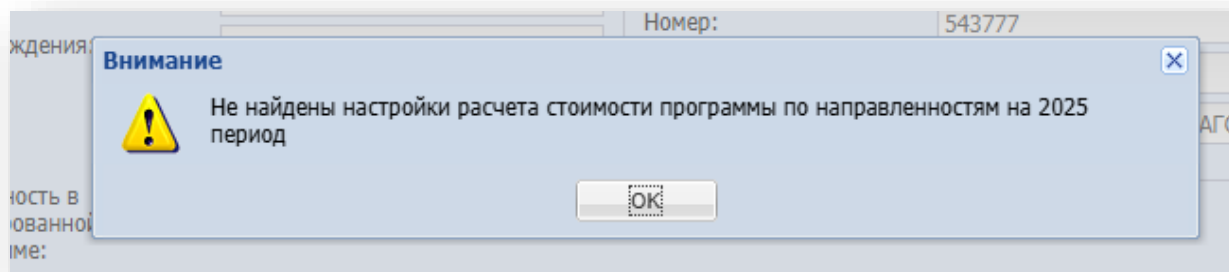

Сверить номер сертификата, который нужно присвоить

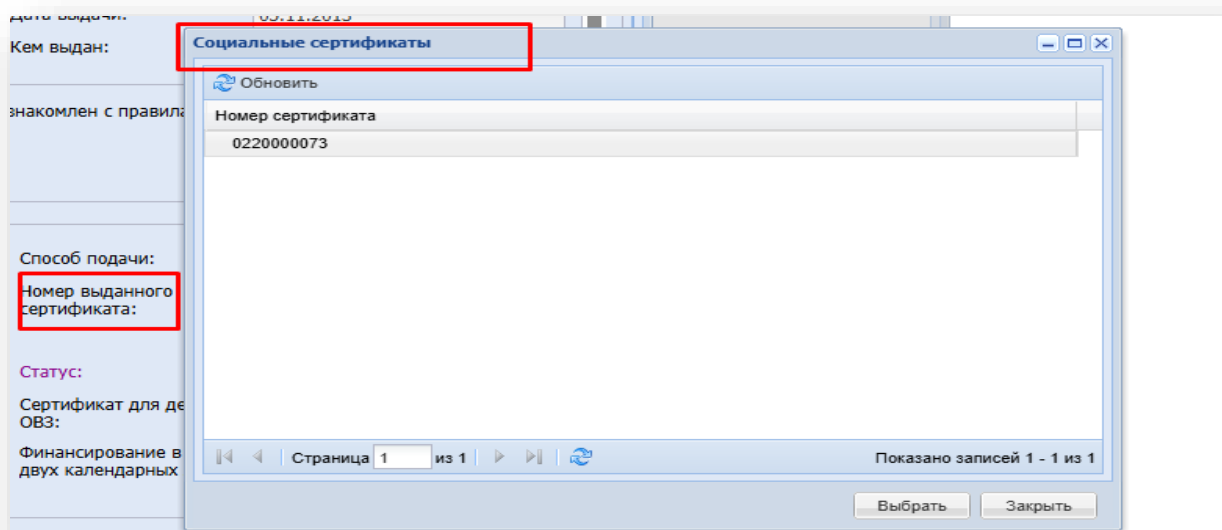

Данный номер вбить:

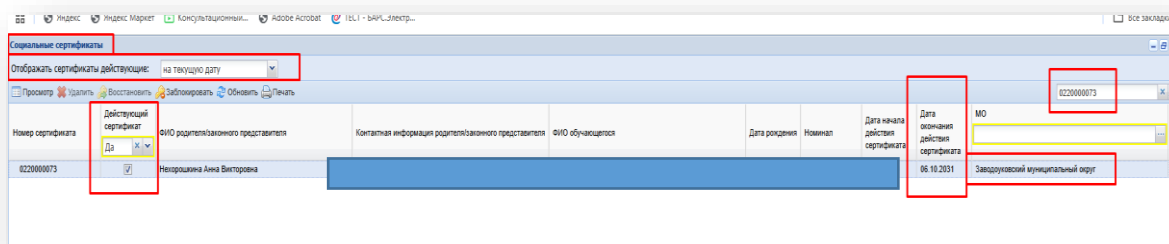
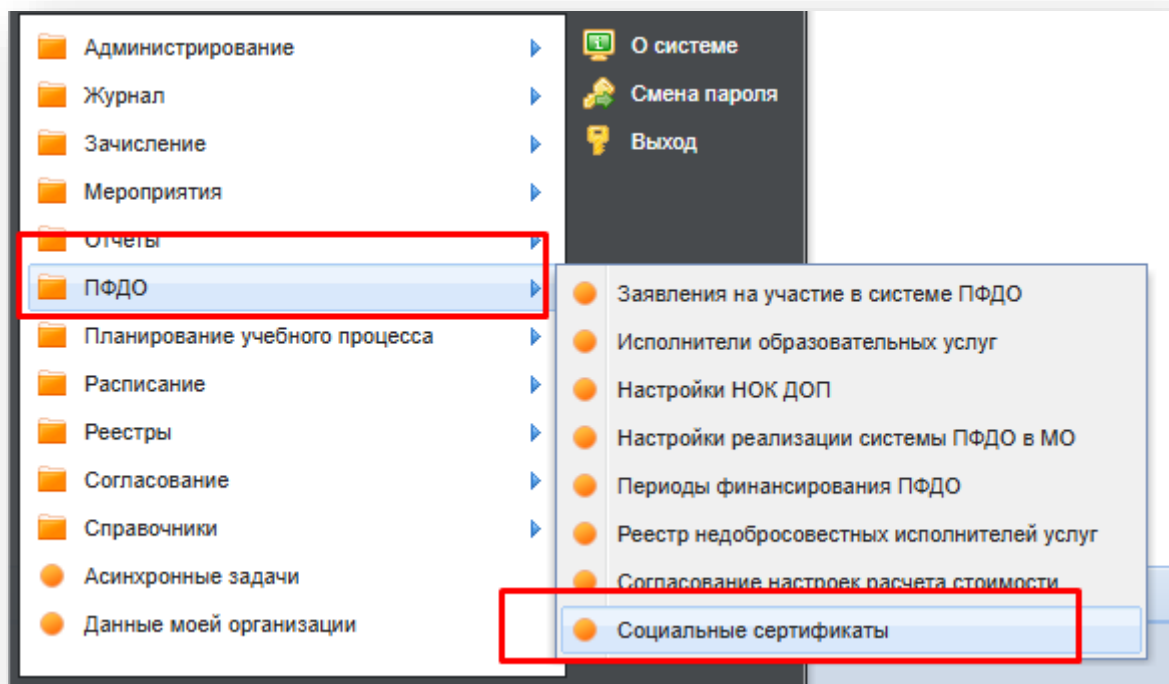

Сверить МО, выдавшее сертификат на ребёнка. Если МО не совпадают, не совпадают настройки расчёта стоимости программы по направленностям.

## 2. Ошибка «Невозможно одобрить финансирование. Не найден РУП или элемент РУПа для указанного периода с распределением нагрузки»

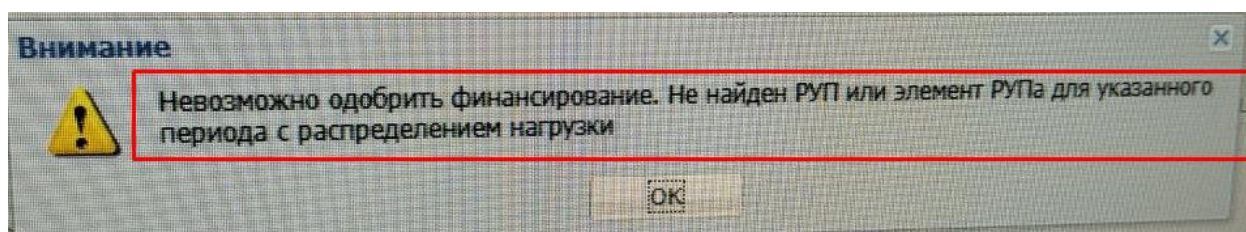

Необходимо сверить:

- Заполнен ли РУП и КУГ для всех форм обучения

Рабочий учебный план: Редактирование

Основное | **Распределение нагрузки** | Плановая численность обучающихся | Календарный учебный график

Добавить | Изменить | Удалить | Обновить

						Трудоемкость		из них							
						коп-во академических часов		Очная с применением дистанционных технологий							
Аттестационный период	Уровень сложности	Год обучения	Модули	Форма аттестации	Дисциплины	Форма проведения занятий	Теоретиче... занятия	Практичес... занятия	самостоят... занятия	занятия-репетитор	Всего	1 календарный год	2 календарный год	Всего	Направленность

Рабочий учебный план: Редактирование

Основное | Распределение нагрузки | Плановая численность обучающихся | **Календарный учебный график**

Обновить | Печать | Уровень сложности: | Модуль: |

						Коп-во ак. часов в неделю		Продолжительность занятий в неделю: Очная с применением дистанционных технологий					
Уровень сложности	Год обучения	Модули	Дисциплины	Форма проведения занятий	Учебный период	Коп-во учебных недель в учебном периоде (одно число на период)	Всего	Очная с применением дистанционных технологий	Коп-во занятий в неделю (одно число на период)	Коп-во ак.ч. в день (одно число на период)	Продолж. ак.ч. (мин)	Продолж. одного занятия (мин)	

- Совпадает ли форма обучения в ОП, РП и в РУП

Форма обучения:

**Очная с применением дистанционных технологий**

☒ Очная с применением дистанционных технологий

Группы

Добавить | Удалить | Обновить

Наименование

- Подкреплена ли ОП, РП и РУП к группе

Сотрудники | Обучающиеся | **Группы** | Расписание занятий | Журнал группы | Материальная база | Мероприятия

Группы

Добавить | Удалить | Обновить | Перевод

Наименование	Руководитель	Форма оплаты	Организация	№	Обучающийся

Группа: Редактирование

Общие сведения | Обучающиеся | Подгруппы | **Образовательная программа**

Просмотр | Добавить | Изменить | Удалить | Обновить

Образовательная прог...	Рабочая программа	Направленность	Период действия рабоч...	Рабочий учебный план

### 3. Ошибка «Внимание! Зачисление невозможно, так как в заявлении не указан период реализации настроек ПФДО»

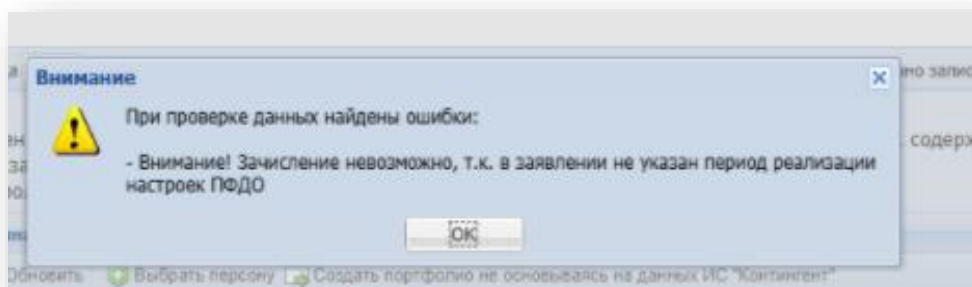

Необходимо перейти в карточку обучающегося, который подавал заявление и посмотреть какую форму обучения поставили при подаче

A screenshot of a web application form titled 'Договор' (Contract). It has several input fields: 'Номер договора:', 'Дата заключения:', 'Дата окончания:', and 'Основание обучения:'. The 'Основание обучения:' field is highlighted with a red rectangle, and its dropdown menu is open, showing four options: 'Договор на платное/бесплатное обучение', 'Договор на платное/бесплатное обучение', 'Договор на частичное обучение из средств сертификата', and 'Договор на обучение по сертификату ПФДО'. Below the form, there is a red line and the text 'Основная общеобразовательная организация'.

При подаче заявления родитель мог указать «Договор на обучение по сертификату ПФДО», а зачисление проводится на бесплатную или платную форму оплаты.

#### 4. Ошибка «Недоступность формы оплаты сертификатом ПФДО»

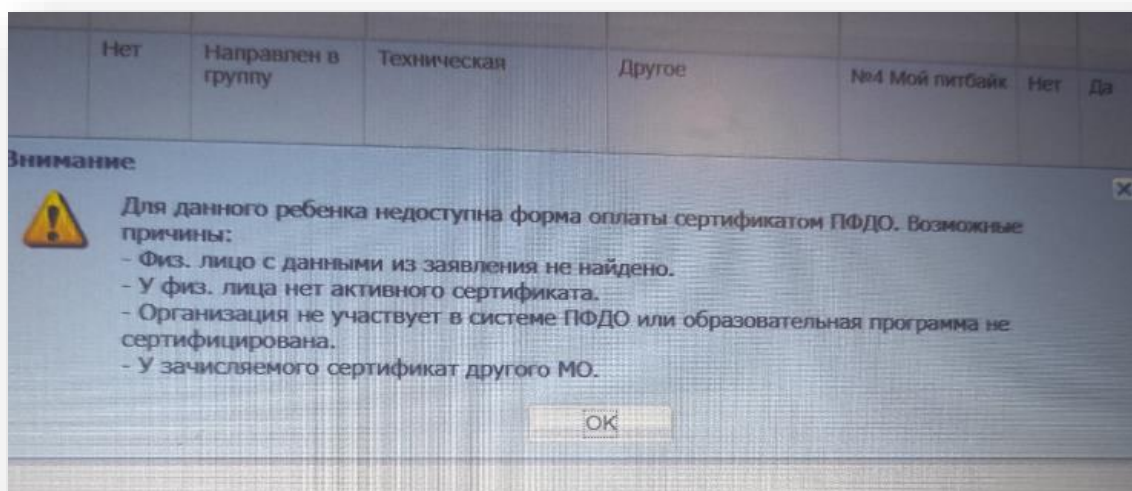

Как правило, при такой ошибке отсутствует СНИЛС в поданном заявлении на одобрение сертификата ПФДО, а в самой карточке обучающегося он внесён:

Находим уже одобренный сертификат, переходим в заявление

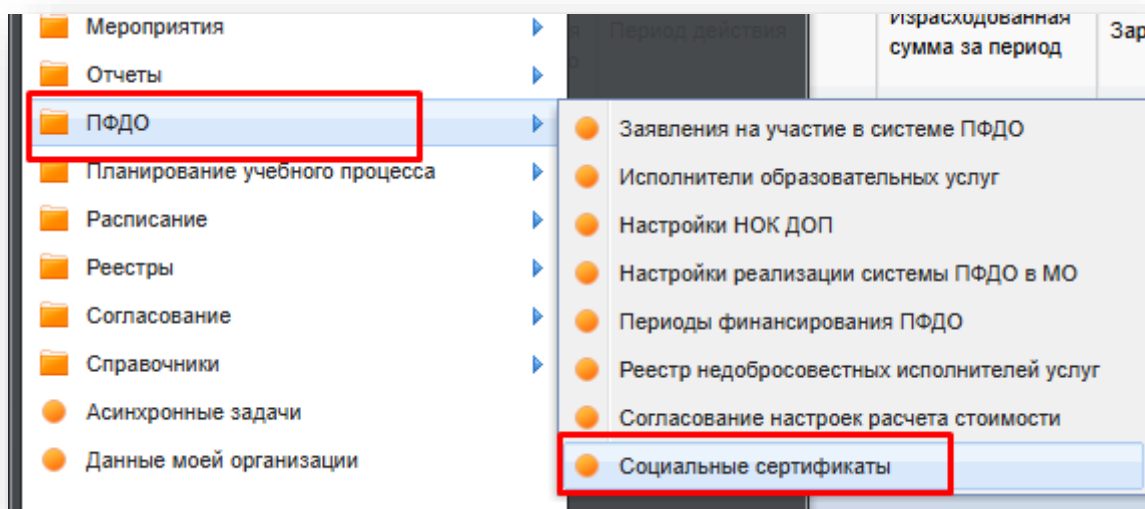

Социальные сертификаты

Отображать сертификаты действующие: на текущую дату

Просмотр Удалить Восстановить Заблокировать Обновить Печать

Номер сертификата	Действующий сертификат	ФИО родителя/законного представителя
<b>Социальный сертификат: Просмотр</b>		
Номер сертификата:	0425005338	
Заявление:	<a href="#">Ссылка на заявление</a>	

Пол:	мужской
СНИЛС:	
Потребность в адаптированной программе:	
Согласен на обработку персональных данных:	<input checked="" type="checkbox"/>

**\*Заявление на зачисление: Редактирование**

← **Общие сведения** Контактная информация Желаемая организация / Льготы Результат

**Данные об обучающемся**

Фамилия:	Тестов
Имя:	Тест
Отчество:	Тестович
Дата рождения:	01.01.2025
Пол:	мужской
Гражданство:	Гражданин Российской Федерации
СНИЛС:	111-111-111 11

☐ Документ, удостоверяющий личность